

## 指數表現總結 (2020年9月11日至2020年9月18日)

- 首批科創 50ETF 已獲中證監批准發行，預計將募集 200 億元(人民幣,下同)的被動資金。中華半導體芯片行業指數上漲 4.6%。
- 據中國國家統計局的資料顯示，2020 年 1-8 月全國固定資產投資額為 37.88 萬億元，同比跌 0.3%，較預期高 0.1 個百分點。中華 A80 指數上漲 2.4%。
- 根據人民銀行資料，8 月社會融資規模增量達 3.58 萬億元，比上年同期多 1.39 萬億元。這顯示貨幣政策持續發力。中華陸股通行業龍頭指數上漲 1.7%。

### 規模指數表現 11/9/2020 - 18/9/2020

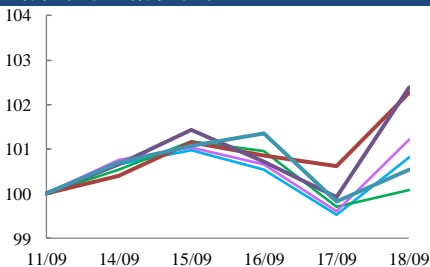

— 中華滬深港300指數 — 中華港股通優選50  
— 中華120指數 — 中華280指數  
— 中華A80指數 — 中華香港內地指數

### 行業指數表現 11/9/2020 - 18/9/2020

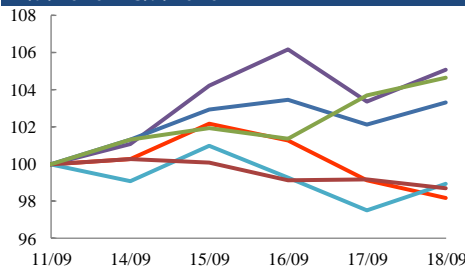

— 中華博彩業指數 — 中華創新醫藥指數  
— 中華香港生物科技 — 中華港股通泛休閒娛樂  
— 中華房地產信託基金 — 中華半導體行業

### 主題指數表現 11/9/2020 - 18/9/2020

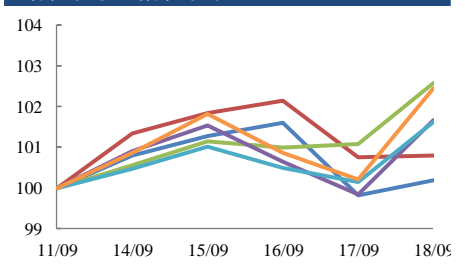

— 中華港股通精選100指數 — 中華民企指數  
— 中華一帶一路 — 中華陸股通行業龍頭指數  
— 中華大灣區優勢產業指數 — 中華A股外資優先配置指數

### 策略指數表現 11/9/2020 - 18/9/2020

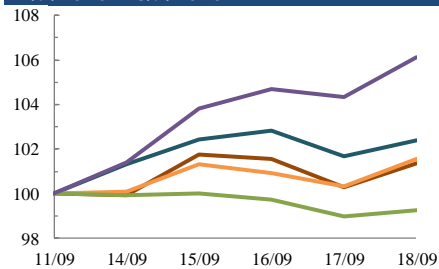

— 中華港股通護城河指數 — 中華港股通價值指數  
— 中華預期高股息 — 中華港股通高息低波  
— 中華港股通成長指數

| 收益率 (%)         | 指數點       | 自<br>11/09/2020 | 年初至今<br>(2020) | 自深港通以來<br>(5/12/2016) | 自滬港通以來<br>(17/11/2014) |
|-----------------|-----------|-----------------|----------------|-----------------------|------------------------|
| <b>規模指數</b>     |           |                 |                |                       |                        |
| 中華滬深港300指數      | 5,105.41  | 0.8%            | 6.8%           | 36.7%                 | 57.9%                  |
| 中華120指數         | 7,702.48  | 1.2%            | 7.5%           | 48.3%                 | 86.8%                  |
| 中華280指數         | 7,654.16  | 2.3%            | 20.5%          | 26.1%                 | 49.1%                  |
| 中華A80指數         | 9,015.84  | 2.4%            | 8.7%           | 45.8%                 | 109.5%                 |
| 中華香港內地指數        | 8,221.32  | 0.5%            | 3.1%           | 46.9%                 | 44.8%                  |
| 中華港股通優選50指數     | 2,756.58  | 0.1%            | -11.3%         | 11.0%                 | 6.9%                   |
| <b>行業指數</b>     |           |                 |                |                       |                        |
| 中華博彩業指數         | 4,814.85  | -1.8%           | -14.7%         | 12.2%                 | -27.8%                 |
| 中華香港生物科技        | 9,882.13  | 5.1%            | 54.4%          | 292.0%                | n.a.                   |
| 中華創新醫藥指數        | 14,457.71 | -1.1%           | 47.3%          | 158.5%                | 210.3%                 |
| 中華港股通泛休閒娛樂指數    | 4,421.79  | 3.3%            | 14.2%          | 22.0%                 | -0.9%                  |
| 中華房地產信託基金指數     | 2,436.91  | -1.3%           | -30.5%         | -20.3%                | -13.9%                 |
| 中華交易服務半導體芯片行業指數 | 8,632.72  | 4.6%            | 48.0%          | 87.6%                 | 142.1%                 |
| <b>主題指數</b>     |           |                 |                |                       |                        |
| 中華港股通精選100指數    | 5,771.94  | 0.2%            | 2.1%           | 32.1%                 | 25.2%                  |
| 中華一帶一路指數        | 1,917.47  | 2.6%            | 10.3%          | 15.0%                 | n.a.                   |
| 中華民企指數          | 8,804.29  | 0.8%            | 38.6%          | 132.7%                | 149.9%                 |
| 中華陸股通行業龍頭指數     | 5,331.11  | 1.7%            | 17.0%          | 78.0%                 | 154.3%                 |
| 中華大灣區優勢產業指數     | 2,675.23  | 1.6%            | 11.7%          | 50.1%                 | n.a.                   |
| 中華A股外資優先配置指數    | 3,304.41  | 2.5%            | 12.9%          | n.a.                  | n.a.                   |
| <b>策略指數</b>     |           |                 |                |                       |                        |
| 中華預期高股息指數       | 3,388.44  | 1.5%            | -17.5%         | 25.1%                 | 16.2%                  |
| 中華港股通高息低波指數     | 2,404.38  | -0.7%           | -18.6%         | -13.4%                | -12.4%                 |
| 中華港股通護城河指數      | 4,394.69  | 2.4%            | 11.7%          | 71.2%                 | 63.2%                  |
| 中華港股通價值指數       | 4,319.77  | 1.4%            | -13.6%         | 41.5%                 | 45.7%                  |
| 中華港股通成長指數       | 6,611.55  | 6.1%            | 9.7%           | 101.2%                | 92.0%                  |