

## 指数表现总结 (2020年9月18日至2020年9月25日)

- 自2020年3月以来，内地医疗机构已逐步恢复正常运行，分析师预计，随着上半年受压制的医疗需求得到快速释放，2020年下半年医疗行业将以更快的速度复苏。中华创新医药指数上涨0.9%。
- 上周，北上资金流入A股超过100亿元人民币。然而，市场上有66只股票录得净卖出。在一周累计5个交易日内，约28只个股的资金流出超过5000万元。中华A股外资优先配置指数下跌3.6%。

### 规模指数表现 18/9/2020 -25/9/2020

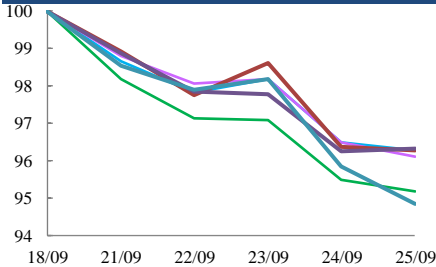

— 中华沪深港300指数 — 中华港股通优选50  
— 中华120指数 — 中华280指数  
— 中华A80指数 — 中华香港内地指数

### 行业指数表现 18/9/2020 -25/9/2020

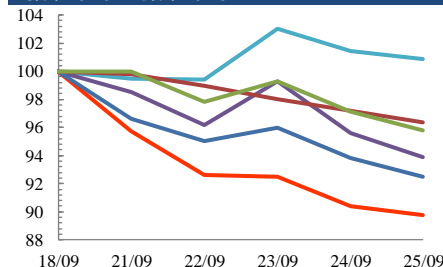

— 中华博彩业指数  
— 中华创新医药指数  
— 中华香港生物科技  
— 中华港股通泛休闲娱乐  
— 中华房地产信托基金  
— 中华半导体行业

### 主题指数表现 18/9/2020 -25/9/2020

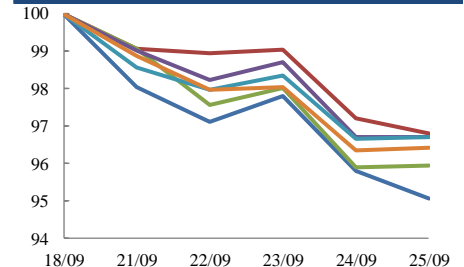

— 中华港股通精选100指数  
— 中华民企指数  
— 中华一带一路  
— 中华陆股通行业龙头指数  
— 中华大湾区优势产业指数  
— 中华A股外资优先配置指数

### 策略指数表现 18/9/2020 -25/9/2020

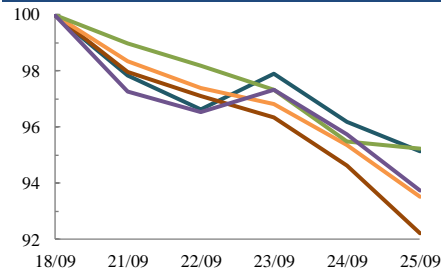

— 中华港股通护城河指数 — 中华港股通价值指数  
— 中华预期高股息 — 中华港股通高息低波  
— 中华港股通成长指数

|                 | 收益率 (%) | 指数点       | 自<br>18/09/2020 | 年初至今<br>(2020) | 自深港通以来<br>(5/12/2016) | 自沪港通以来<br>(17/11/2014) |
|-----------------|---------|-----------|-----------------|----------------|-----------------------|------------------------|
| <b>规模指数</b>     |         |           |                 |                |                       |                        |
| 中华沪深港300指数      |         | 4,915.68  | -3.7%           | 2.8%           | 31.7%                 | 52.0%                  |
| 中华120指数         |         | 7,403.24  | -3.9%           | 3.3%           | 42.5%                 | 79.6%                  |
| 中华280指数         |         | 7,368.38  | -3.7%           | 16.0%          | 21.4%                 | 43.5%                  |
| 中华A80指数         |         | 8,683.97  | -3.7%           | 4.7%           | 40.4%                 | 101.8%                 |
| 中华香港内地指数        |         | 7,798.22  | -5.1%           | -2.2%          | 39.3%                 | 37.4%                  |
| 中华港股通优选50指数     |         | 2,623.75  | -4.8%           | -15.6%         | 5.6%                  | 1.8%                   |
| <b>行业指数</b>     |         |           |                 |                |                       |                        |
| 中华博彩指数          |         | 4,322.49  | -10.2%          | -23.4%         | 0.7%                  | -35.2%                 |
| 中华香港生物科技指数      |         | 9,276.38  | -6.1%           | 44.9%          | 268.0%                | n.a.                   |
| 中华创新医药指数        |         | 14,583.70 | 0.9%            | 48.6%          | 160.8%                | 213.0%                 |
| 中华港股通泛休闲娱乐指数    |         | 4,089.68  | -7.5%           | 5.7%           | 12.8%                 | -8.4%                  |
| 中华房地产信托基金指数     |         | 2,347.71  | -3.7%           | -33.0%         | -23.2%                | -17.0%                 |
| 中华交易服务半导体芯片行业指数 |         | 8,267.78  | -4.2%           | 41.8%          | 79.7%                 | 131.9%                 |
| <b>主题指数</b>     |         |           |                 |                |                       |                        |
| 中华港股通精选100指数    |         | 5,486.51  | -4.9%           | -2.9%          | 25.5%                 | 19.0%                  |
| 中华一带一路指数        |         | 1,839.70  | -4.1%           | 5.8%           | 10.4%                 | n.a.                   |
| 中华民企指数          |         | 8,522.32  | -3.2%           | 34.2%          | 125.3%                | 141.9%                 |
| 中华陆股通行业龙头指数     |         | 5,154.96  | -3.3%           | 13.1%          | 72.1%                 | 145.9%                 |
| 中华大湾区优势产业指数     |         | 2,587.33  | -3.3%           | 8.0%           | 45.2%                 | n.a.                   |
| 中华A股外资优先配置指数    |         | 3,185.93  | -3.6%           | 8.8%           | n.a.                  | n.a.                   |
| <b>策略指数</b>     |         |           |                 |                |                       |                        |
| 中华预期高股息指数       |         | 3,168.44  | -6.5%           | -22.8%         | 17.0%                 | 8.7%                   |
| 中华港股通高息低波指数     |         | 2,289.62  | -4.8%           | -22.5%         | -17.5%                | -16.6%                 |
| 中华港股通护城河指数      |         | 4,181.16  | -4.9%           | 6.3%           | 62.9%                 | 55.3%                  |
| 中华港股通价值指数       |         | 3,983.53  | -7.8%           | -20.3%         | 30.5%                 | 34.3%                  |
| 中华港股通成长指数       |         | 6,196.43  | -6.3%           | 2.8%           | 88.6%                 | 80.0%                  |